



OBJETO DEL ENCARGO PROFESIONAL:

PROMOTOR/ES:

TÉCNICOS:

NOMBRE		NOMBRE	
COLEGIADO		COLEGIADO	

NOMBRE		NOMBRE	
COLEGIADO		COLEGIADO	

NOMBRE		NOMBRE	
COLEGIADO		COLEGIADO	

FIRMA COLEGIO

DOCUMENTO VISADO CON FIRMA ELECTRÓNICA POR EL COLEGIO OFICIAL DE ARQUITECTOS DE CASTILLA Y LEÓN ESTE, DEMARCACIÓN DE SEGOVIA, CUYO ORIGINAL ESTÓ DEPOSITADO EN DICHA DEMARCACIÓN. SE PERMITE LA VERIFICACIÓN DE LA INTEGRIDAD DEL DOCUMENTO EN EL ARCHIVO DIGITAL MEDIANTE LA COMPROBACIÓN DE LA **FIRMA DEL COLEGIO**. SI DICHA FIRMA HA SIDO MODIFICADA DESDE QUE FUE FIRMADO EL ARCHIVO CARECE DE VALIDEZ.

PLANOS

PROYECTO DE ACONDICIONAMIENTO PARA PLANTA DE ENVASADO DE LEGUMBRES

CL LOS HUERTOS 15, CP. 40390, VALSECA (SEGOVIA)



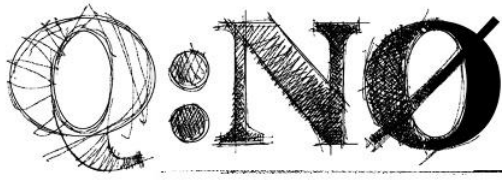

PLANOS

PLANO 00 – SITUACIÓN

PLANO 01 – ESTADO ACTUAL

PLANO 02 – ESTADO REFORMADO

PLANO 03 – SECCIONES

PLANO 04 – INSTALACIONES



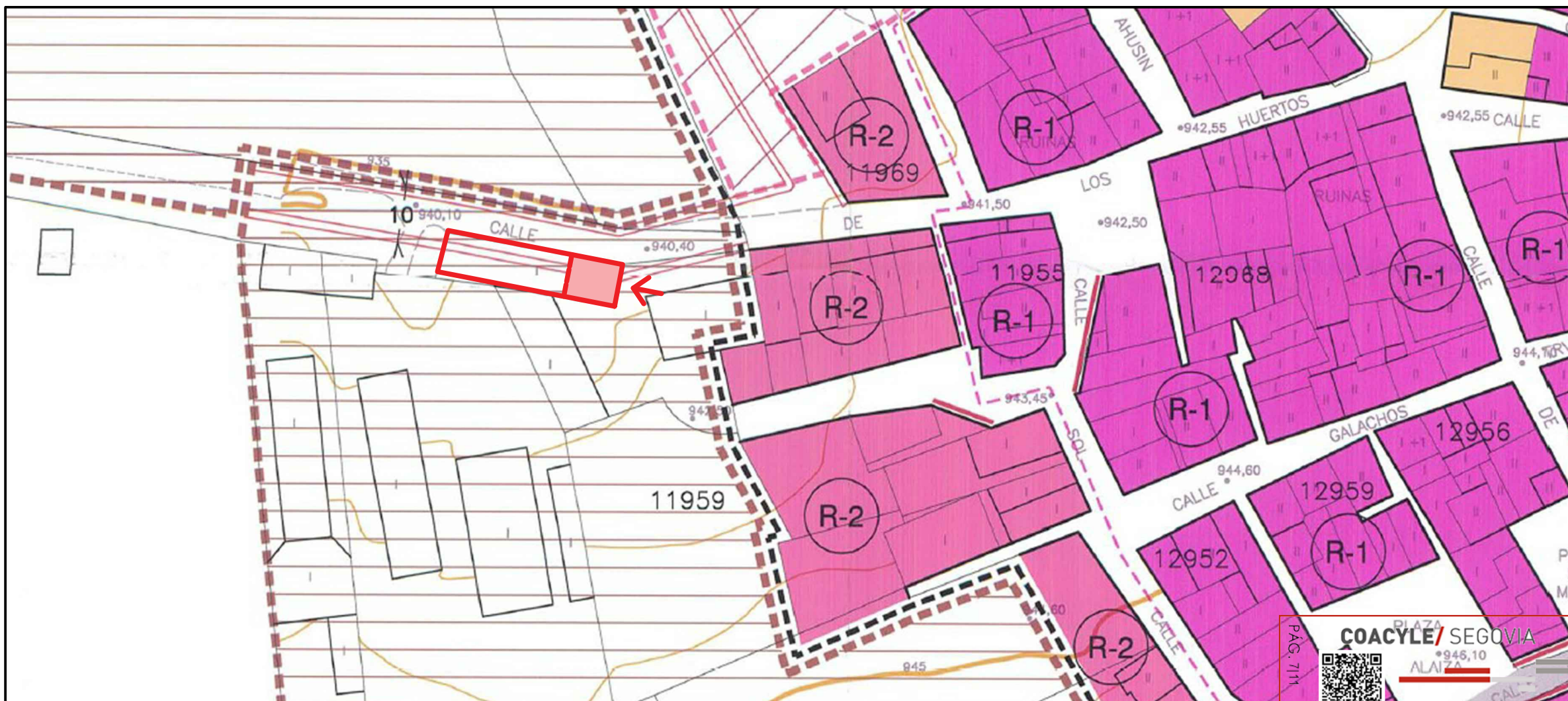
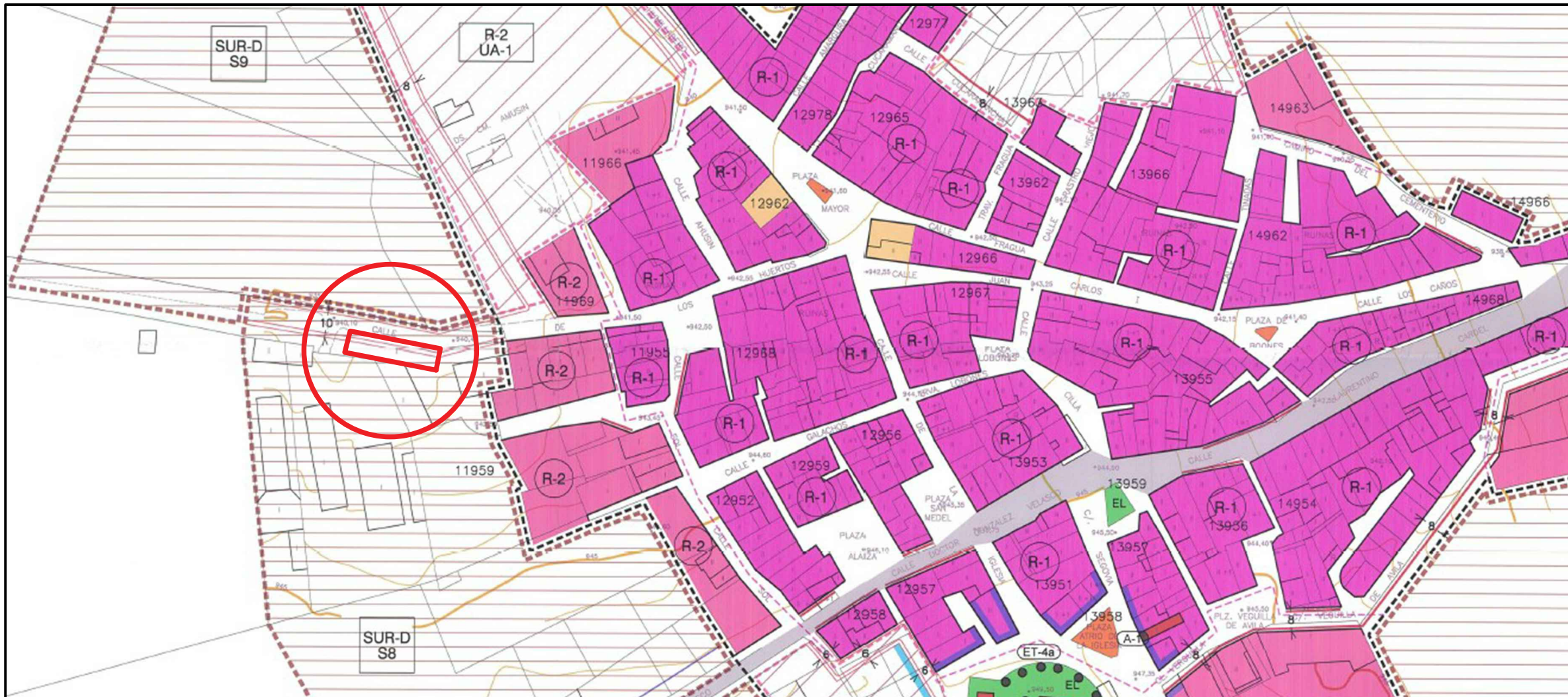

SITUACIÓN

23 / 12 / 2.022

PLANO: ESTADO ACTUAL
 FAMILIA: ARQUITECTURA
 ESTADIO: PROYECTO ALMACÉN DE ENVASADO
 PROMOTOR: MARIO DE ANDRÉS PÉREZ

00

DIRECCIÓN: CL LOS HUERTOS 15, ER EXTRARRADIO
 LOCALIDAD: VALSECA (40.390)
 PROVINCIA: SEGOVIA
 ESCALA:

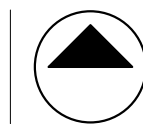

JAVIER DE ANDRÉS NÚÑEZ
 ARQ. COL. N.º 3.300 COACYLE (SG)

MIGUEL RIVILLA JIMÉNEZ
 ARQ. COL. N.º 3.355 COACYLE (SG)

COACYLE / SEGOVIA



PLAZA ALAIZA



Q:NO ARQUITECTOS
 921 422 967
 info@qnoarquitectos.com
 www.qnoarquitectos.com

COLEGIO OFICIAL DE ARQUITECTOS DE CASTILLA Y LEÓN ESTE - CSV - EXP220797-001-23580

PAG. 7/11

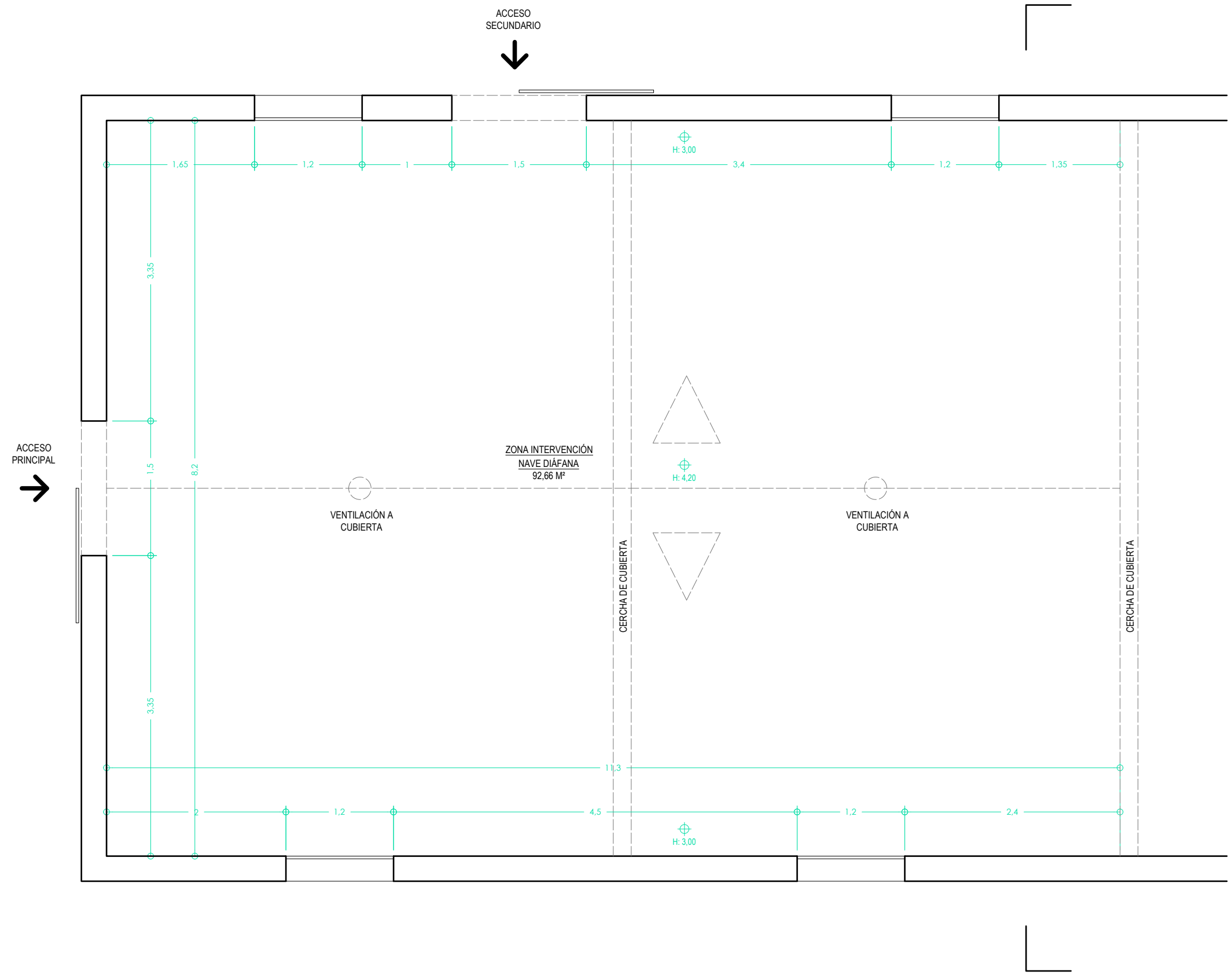

ESTADO ACTUAL		23 / 12 / 2.022
PLANO:	ESTADO ACTUAL	01
FAMILIA:	ARQUITECTURA	
ESTADIO:	PROYECTO ALMACÉN DE ENVASADO	
PROMOTOR:	MARIO DE ANDRÉS PÉREZ	
DIRECCIÓN:	CL LOS HUERTOS 15, ER EXTRARRADIO	
LOCALIDAD:	VALSECA (40390)	
PROVINCIA:	SEGOVIA	
ESCALA:	1 / 50	

PÁG. 8111

COACYLE / SEGOVIA

JAVIER DE ANDRÉS NÚÑEZ
ARQ. COL. Nº 3.300 COACYLE (SG)

MIGUEL RIVILLA JIMÉNEZ
ARQ. COL. Nº 3.355 COACYLE (SG)

Q: NO ARQUITECTOS
921 422 967
info@qnoarquitectos.com
www.qnoarquitectos.com

COLEGIO OFICIAL DE ARQUITECTOS DE CASTILLA Y LEÓN ESTE - CSV- EXP220797-001-23580



ACABADOS

- S1 SOLADO 1 - PINTURA IMPERMEABLE
- P1 PARED 1 - PINTURA IMPERMEABLE
- P2 PARED 1 - PANEL SANDWICH
- T1 TECHO 1 - PINTURA IMPERMEABLE
- T2 TECHO 2 - PANEL SANDWICH

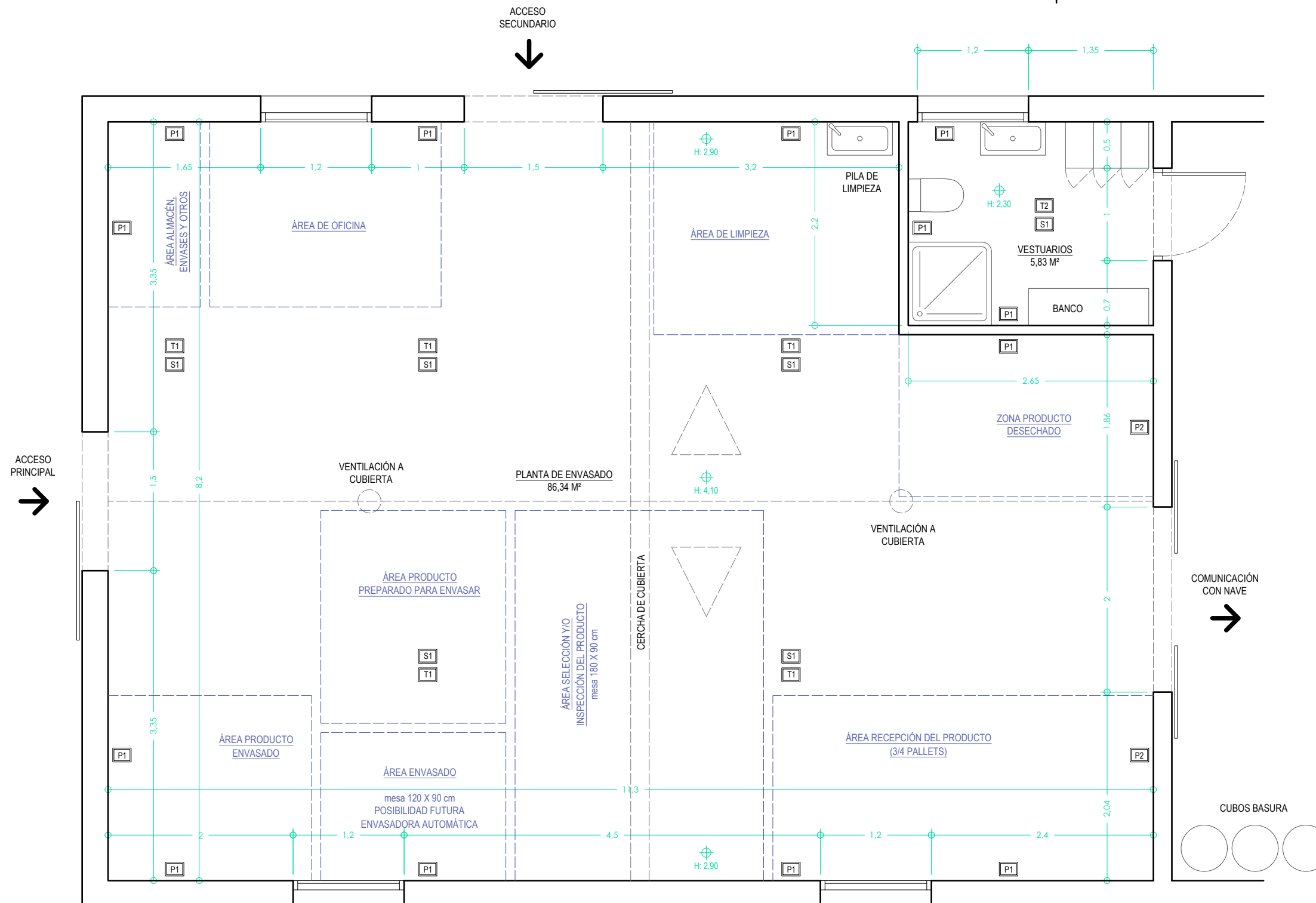

ESTADO REFORMADO

23 / 12 / 2.022

PLANO: ESTADO REFORMADO
 FAMILIA: ARQUITECTURA
 ESTADIO: PROYECTO ALMACÉN DE ENVASADO
 PROMOTOR: MARIO DE ANDRÉS PÉREZ

02

DIRECCIÓN: CL LOS HUERTOS 15, ER EXTRARRADIO
 LOCALIDAD: VALSECA (40390)
 PROVINCIA: SEGOVIA
 ESCALA: 1 / 50



JAVIER DE ANDRÉS NÚÑEZ
 ARQ. COL. Nº 3.300 COACYLE (SG)

MIGUEL RIVILLA JIMÉNEZ
 ARQ. COL. Nº 3.355 COACYLE (SG)

PÁG. 9111

COACYLE / SEGOVIA



COLEGIO OFICIAL DE ARQUITECTOS DE CASTILLA Y LEÓN ESTE - csv - EXP220797-001-23580



Q:NO ARQUITECTOS
 921 422 967
 info@qnoarquitectos.com
 www.qnoarquitectos.com





ACABADOS

- S1 SOLADO 1 - PINTURA IMPERMEABLE
- P1 PARED 1 - PINTURA IMPERMEABLE
- P2 PARED 1 - PANEL SANDWICH
- T1 TECHO 1 - PINTURA IMPERMEABLE
- T2 TECHO 2 - PANEL SANDWICH

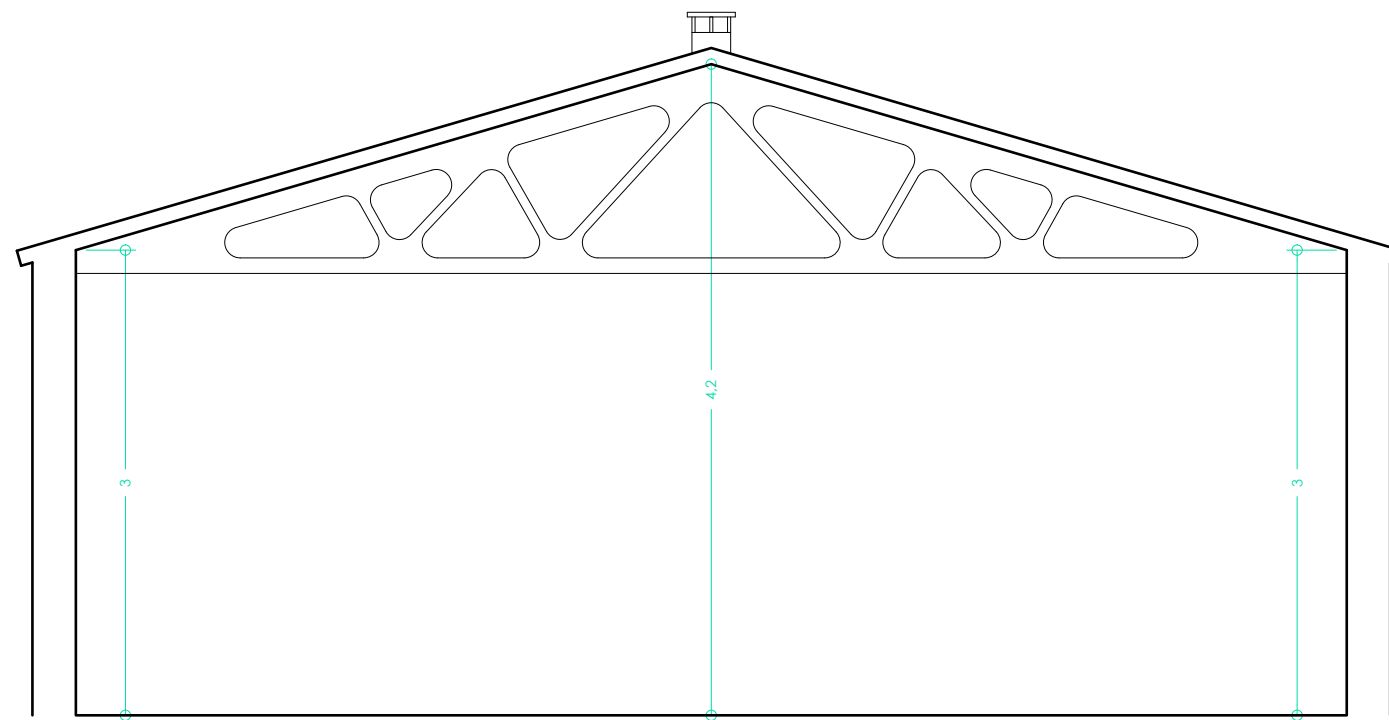

SECCIÓN ESTADO ACTUAL

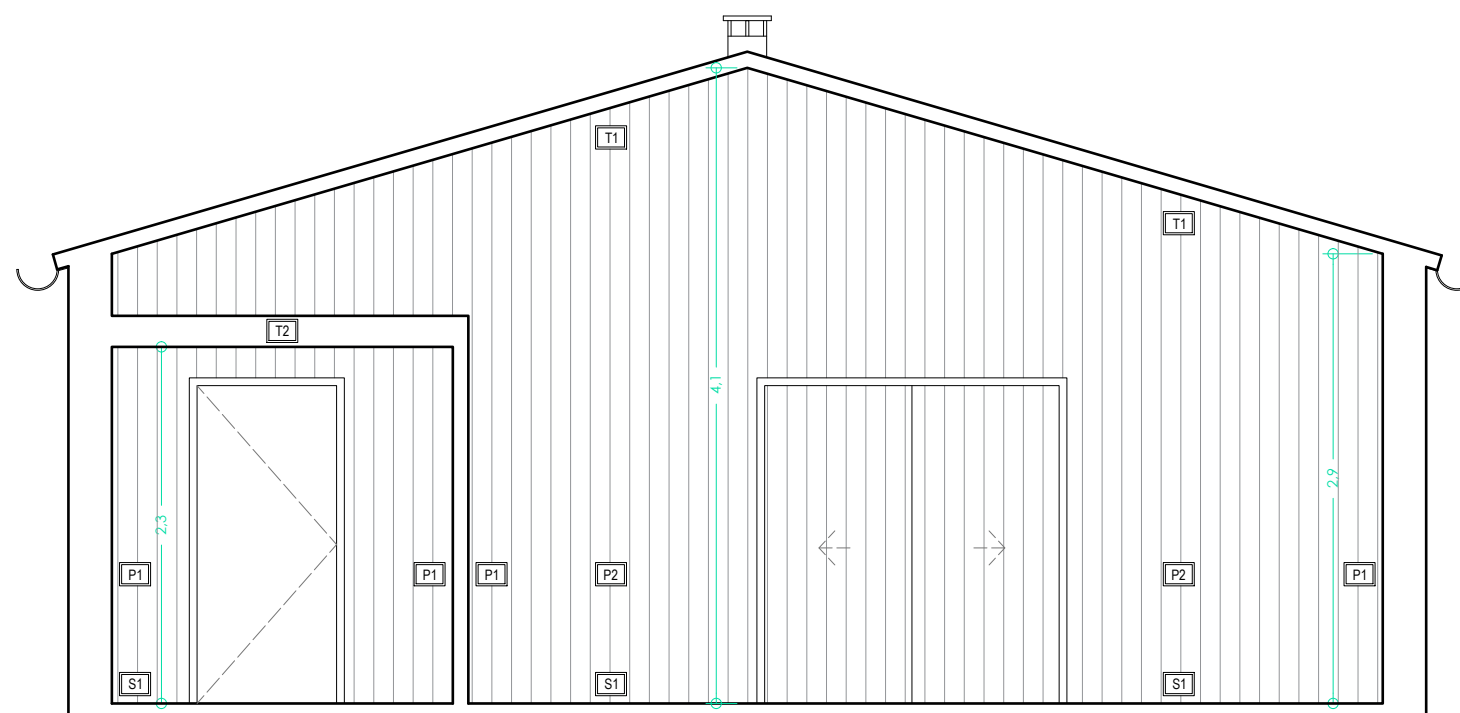

SECCIÓN ESTADO REFORMADO

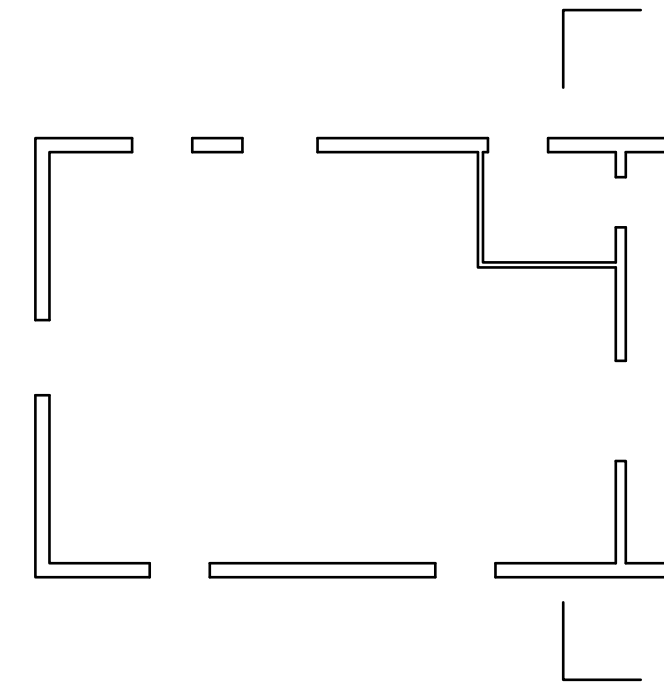

SECCIONES

23 / 12 / 2.022

PLANO: SECCIONES
 FAMILIA: ARQUITECTURA
 ESTADIO: PROYECTO ALMACÉN DE ENVASADO
 PROMOTOR: MARIO DE ANDRÉS PÉREZ

03

DIRECCIÓN: CL LOS HUERTOS 15, ER EXTRARRADIO
 LOCALIDAD: VALSECA (40390)
 PROVINCIA: SEGOVIA
 ESCALA: 1 / 50

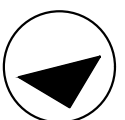

JAVIER DE ANDRÉS NÚÑEZ
 ARQ. COL. Nº 3.300 COACYLE (SG)

MIGUEL RIVILLA JIMÉNEZ
 ARQ. COL. Nº 3.355 COACYLE (SG)

PÁG. 10/11

COACYLE / SEGOVIA



COLEGIO OFICIAL DE ARQUITECTOS DE CASTILLA Y LEÓN ESTE - CSV- EXP220797-001-23580



Q:NO ARQUITECTOS
 921 422 967
 info@qnoarquitectos.com
 www.qnoarquitectos.com



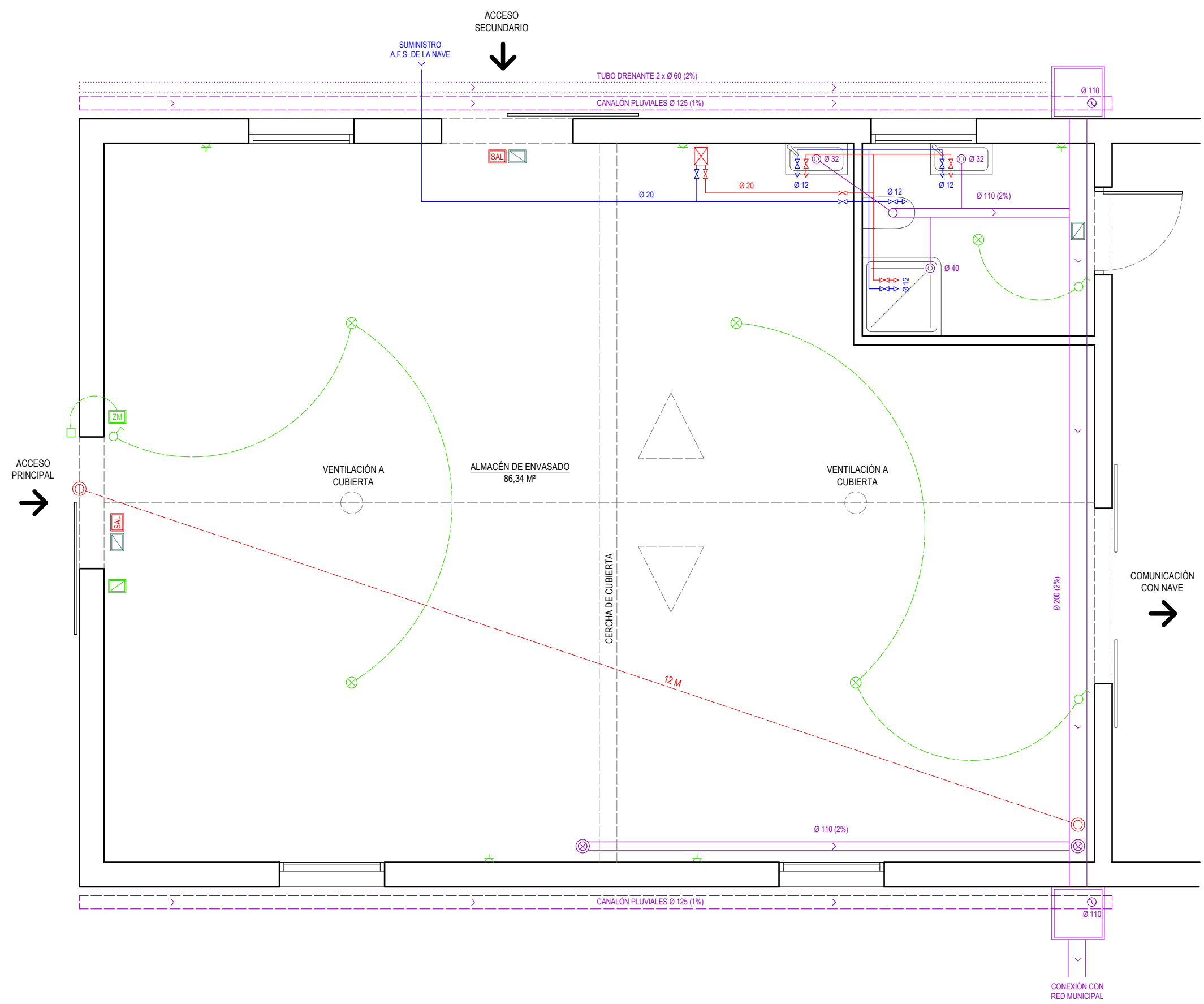

AFS ACS

- ✂ LLAVE DE CORTE
- ↔ PUNTO DE CONSUMO
- ☒ TERMO ELÉCTRICO

SANEAMIENTO

- SIFÓN INDIVIDUAL
- ⊖ BAJANTE
- ⊗ SUMIDERO SIFÓNICO
- ARQUETA

ELECTRICIDAD

- ☑ CAJA GENERAL DE PROTECCIÓN (CGP)
- ⊗ PUNTO DE LUZ
- ✦ TOMA DE CORRIENTE
- INTERRUPTOR SENCILLO
- ZM PUNTO DE TIMBRE Y ZUMBADOR

PROTECCIÓN CONTRA INCENDIOS (PCI)

- ORIGEN DE EVACUACIÓN / SALIDA DE PLANTA / SALIDA DE EDIFICIO
- RECORRIDO DE EVACUACIÓN
- SAL SEÑALIZACIÓN SALIDA DE RECINTO - RÓTULO "SALIDA", FOTOLUMINISCENTE

UTILIZACIÓN Y ACCESIBILIDAD

- ☑ ALUMBRADO DE EMERGENCIA

INSTALACIONES

23 / 12 / 2.022

PLANO: INSTALACIONES
 FAMILIA: ARQUITECTURA
 ESTADIO: PROYECTO ALMACÉN DE ENVASADO
 PROMOTOR: MARIO DE ANDRÉS PÉREZ

04

DIRECCIÓN: CL LOS HUERTOS 15, ER EXTRARRADIO
 LOCALIDAD: VALSECA (40390)
 PROVINCIA: SEGOVIA
 ESCALA: 1 / 50

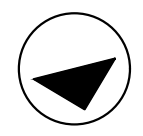

JAVIER DE ANDRÉS NÚÑEZ
 ARQ. COL. Nº 3.300 COACYLE (SG)

MIGUEL RIVILLA JIMÉNEZ
 ARQ. COL. Nº 3.355 COACYLE (SG)

PÁG. 11/11

COACYLE / SEGOVIA

Q: NO ARQUITECTOS
 921 422 967
 info@qnoarquitectos.com
 www.qnoarquitectos.com

COLEGIO OFICIAL DE ARQUITECTOS DE CASTILLA Y LEÓN ESTE - CSV- EXP220797-001-23580